

ANHANG D

GEBIETE DES AKTIONSPLANS

Zone piano di azione - Aktionsplangebiete

- ZONA EST - ZONE OST
- ZONA NORD - ZONE NORD
- ZONA OVEST - ZONE WEST
- ZONA SUD - ZONE SÜD

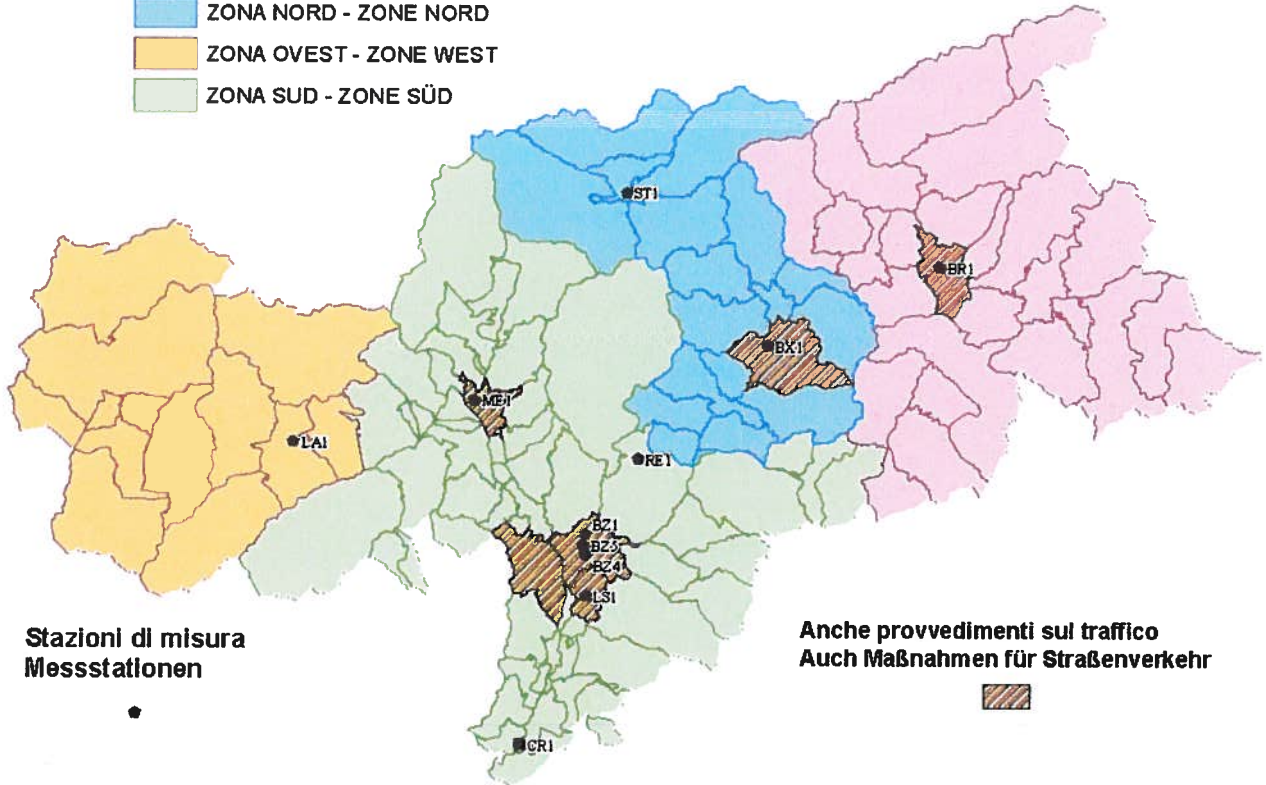

ERSTER TEIL

Gemeinden in denen die Verkehrseinschränkungen Anwendung finden

ZONE SÜD

Bozen, Meran, Leifers, Eppan

ZONE NORD

Brixen

ZONE OST

Bruneck

ZONE WEST

Keine

PARTE I

Comuni in cui trovano applicazione i provvedimenti di limitazione alla circolazione

ZONA SUD

Bolzano, Merano, Laives, Appiano

ZONA NORD

Bressanone

ZONA EST

Brunico

ZONA OVEST

Nessuno

ZWEITER TEIL

Gemeinden in denen die Maßnahmen für die kleine Holzfeuerungen Anwendung finden

ZONE SÜD

Gemeinden der folgenden Bezirksgemeinschaften:

Bozen

Burggrafenamt (Algund, Burgstall, Gargazon, Hafling, Kuens, Lana, Laurein, Marling, Meran, Moos in Passeier, Nals, Naturns, Partschins, Plaus, Proveis, Riffian, Schenna, St.Leonhard in Pass., St.Martin in Passeier, St.Pankraz, Tirol, Tisens, Tschermes, U.L.Frau i.W.-St.Felix, Ulten, Vöran)

Überetsch-Unterland (Aldein, Altei, Andrian, Auer, Branzoll, Eppan a.d. Weinstr., Kaltern a.d. Weinstr., Kurtatsch a.d. Weinstr., Kurtinig a.d. Weinstr., Leifers, Margreid a.d. Weinstr., Montan, Neumarkt, Pfatten, Salsurn, Terlan, Tramin a.d. Weinstr., Truden im Naturpark)

Salten-Schlern (Deutschnofen, Jenesien, Karneid, Kastelruth, Mölten, Ritten, Sarntal, St.Christina in Gröden, St.Ulrich, Tiers, Völs am Schlern, Welschnofen, Wolkenstein in Gröden)

ZONE NORD

Gemeinden der folgenden Bezirksgemeinschaften:

Eisacktal (Barbian, Brixen, Feldthurns, Klausen, Lajen, Lüsen, Mühlbach, Natz-Schabs, Rodeneck, Vahrn, Villanders, Villnöss, Waidbruck)

Wipptal (Brenner, Franzensfeste, Freienfeld, Pfitsch, Ratschings, Sterzing)

ZONE OST

Gemeinden der Bezirksgemeinschaft

Pustertal (Abtei, Ahrntal, Bruneck, Corvara, Enneberg, Gais, Gsies, Innichen, Kiens, Mühlwald, Niederdorf, Olang, Percha, Pfalzen, Prags, Prettau, Rasen-Antholz, Sand in Taufers, Sexten, St.Lorenzen, St.Martin in Thurn, Terenten, Toblach, Vintl, Welsberg-Taisten, Wengen).

ZONE WEST

Gemeinden der Bezirksgemeinschaft

Vinschgau (Glurns, Graun im Vinschgau, Kastelbell-Tschars, Laas, Latsch, Mals, Martell, Prad am Stilfser Joch, Schlanders, Schluderns, Schnals, Stilfs, Taufers im Münstertal).

PARTE II

Comuni in cui trovano applicazione i provvedimenti per piccoli impianti a legna

ZONA SUD

Comuni delle seguenti Comunità comprensoriali:

Bolzano

Burgraviato (Avelengo, Caines, Cermes, Gargazzone, Lagundo, Lana, Lauregno, Marlengo, Merano, Moso in Passiria, Nalles, Naturno, Parcines, Plaus, Postal, Proves, Riffiano, S.Leonardo in Passiria, S.Martino in Passiria, S.Pancrazio, Scena, Senale-S.Felice, Tesimo, Tirolo, Ultimo, Verano)

Oltradige-Bassa Atesina (Aldino, Andriano, Anterivo, Appiano s.s.d.v., Bronzolo, Caldaro s.s.d.v., Cortaccia s.s.d.v., Cortina s.s.d.v., Egna, Laves, Magre' s.s.d.v., Montagna, Ora, Salorno, Terlano, Termeno s.s.d.v., Trodena nel parco naturale, Vadena)

Salto-Sciliar (Castelrotto, Cornedo all'Isarco, Fie' allo Sciliar, Meltina, Nova Levante, Nova Ponente, Ortisei, Renon, S.Cristina Valgardena, S.Genesio Atesino, Sarentino, Selva di Val Gardena, Tires)

ZONA NORD

Comuni delle seguenti Comunità comprensoriali:

Valle Isarco (Barbiano, Bressanone, Chiusa, Funes, Laion, Luson, Naz-Sciaves, Ponte Gardena, Rio di Pusteria, Rodengo, Varna, Velturmo, Villandro)

Wipptal (Brennero, Campo di Trens, Fortezza, Racines, Val di Vizze, Vipiteno)

ZONA EST

Comuni della Comunità comprensoriale

Val Pusteria (Badia, Braies, Brunico, Campo Tures, Chienes, Corvara in Badia, Dobbiaco, Falzes, Gais, La Valle, Marebbe, Monguelfo-Tesido, Perca, Predoi, Rasun Anterselva, S.Candido, S.Lorenzo di Sebato, S.Martino in Badia, Selva dei Molini, Sesto, Terento, Valdaora, Valle Aurina, Valle di Casies, Vandoies, Villabassa).

ZONA OVEST

Comuni della Comunità comprensoriale

Val Venosta (Castelbello-Ciardes, Curon Venosta, Glorenza, Laces, Lasa, Malles Venosta, Martello, Prato allo Stelvio, Senales, Silandro, Sluderno, Stelvio, Tubre).